

CORTE 02

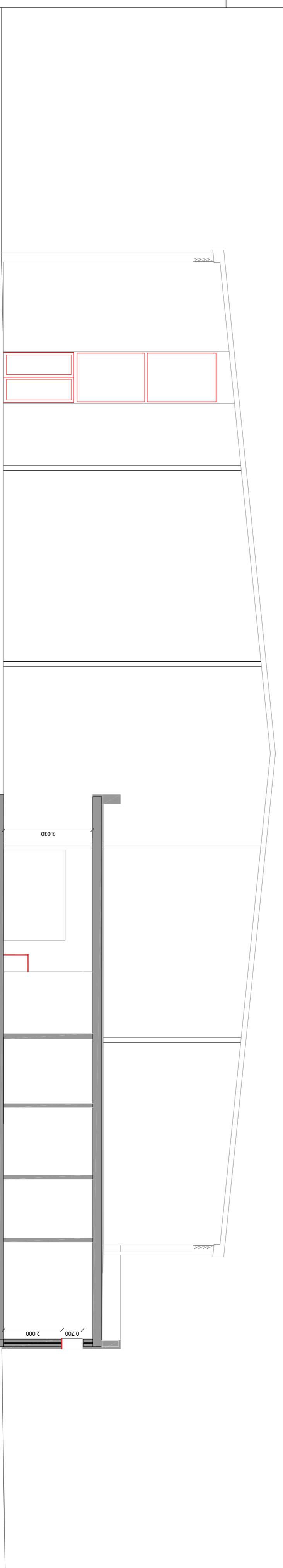

CORTE 03

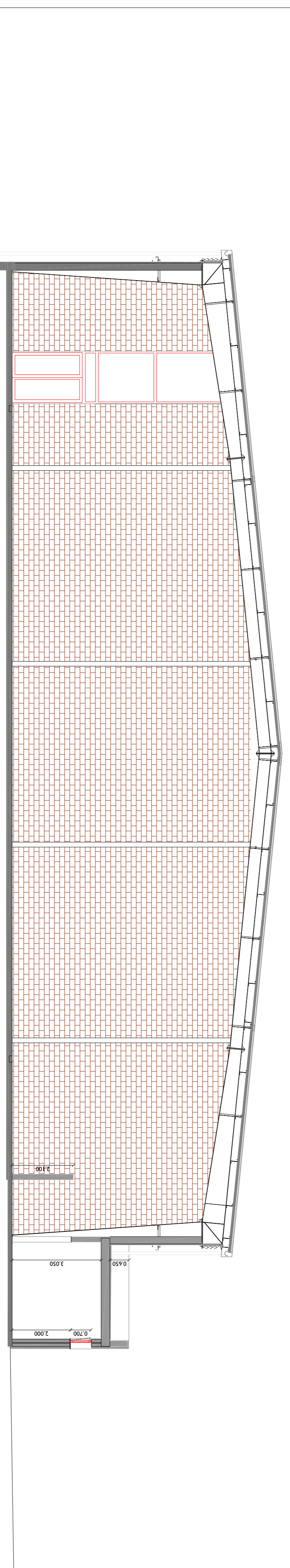

CORTE 01

REVISÃO	DESCRIÇÃO	DATA
00	VERSÃO INICIAL	SETEMBRO 2018
01	ALTERAÇÕES SOLICITADAS PELA CAM.	NOVEMBRO 2018
02	ALTERAÇÃO	DEZEMBRO 2018

**mech** CONSULTORES  
 CONSULTORIA E PROJETOS, LDA.  
 Rua da Restauração, 100, 1.º andar, 1200-008 Lisboa, Portugal  
 Tel: +351 21 300 00 00 | Fax: +351 21 300 00 01 | Email: info@mech.pt

**CÂMARA MUNICIPAL DA NAZARÉ**  
**REQUALIFICAÇÃO E REABILITAÇÃO ENERGÉTICA DO PAVILHÃO DESPO. DE FAMILIAÇÃO - A1**  
 LOCAL: FAMILIAÇÃO - NAZARÉ

PROJETO: ARQUITETURA  
 ESCALA: PE  
 1:100

VERMELOS E AMARELOS  
**ARQ 00 009**

Projeto: Zolige Costa Henriques, Arq.  
 Autores: Maria Teresa, Arq.  
 P - E - 3 4 7 - A R Q - 0 0 - 0 0 8 - 4 - 0 2 - A 2