

Perfil 5

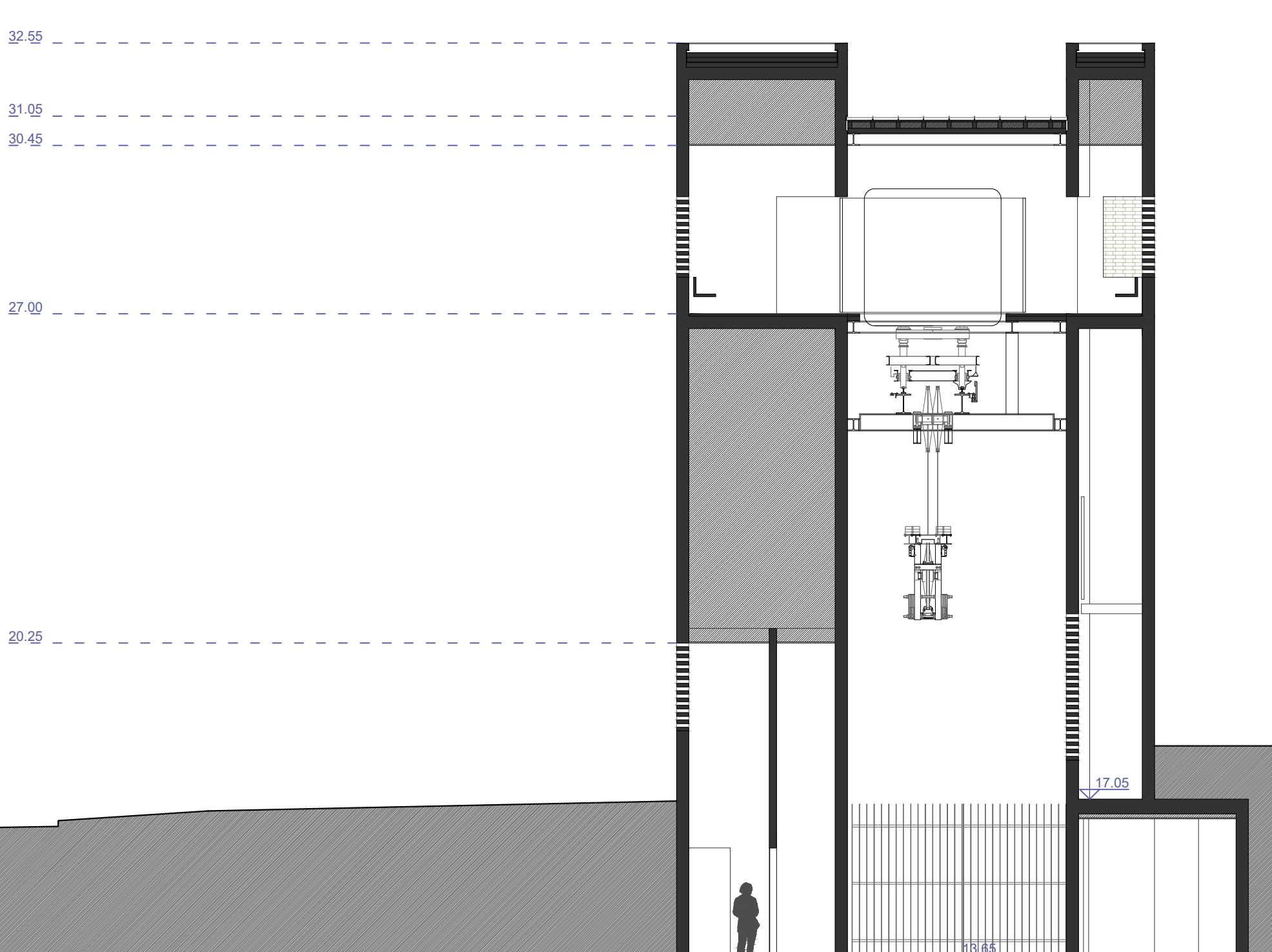

Perfil 6

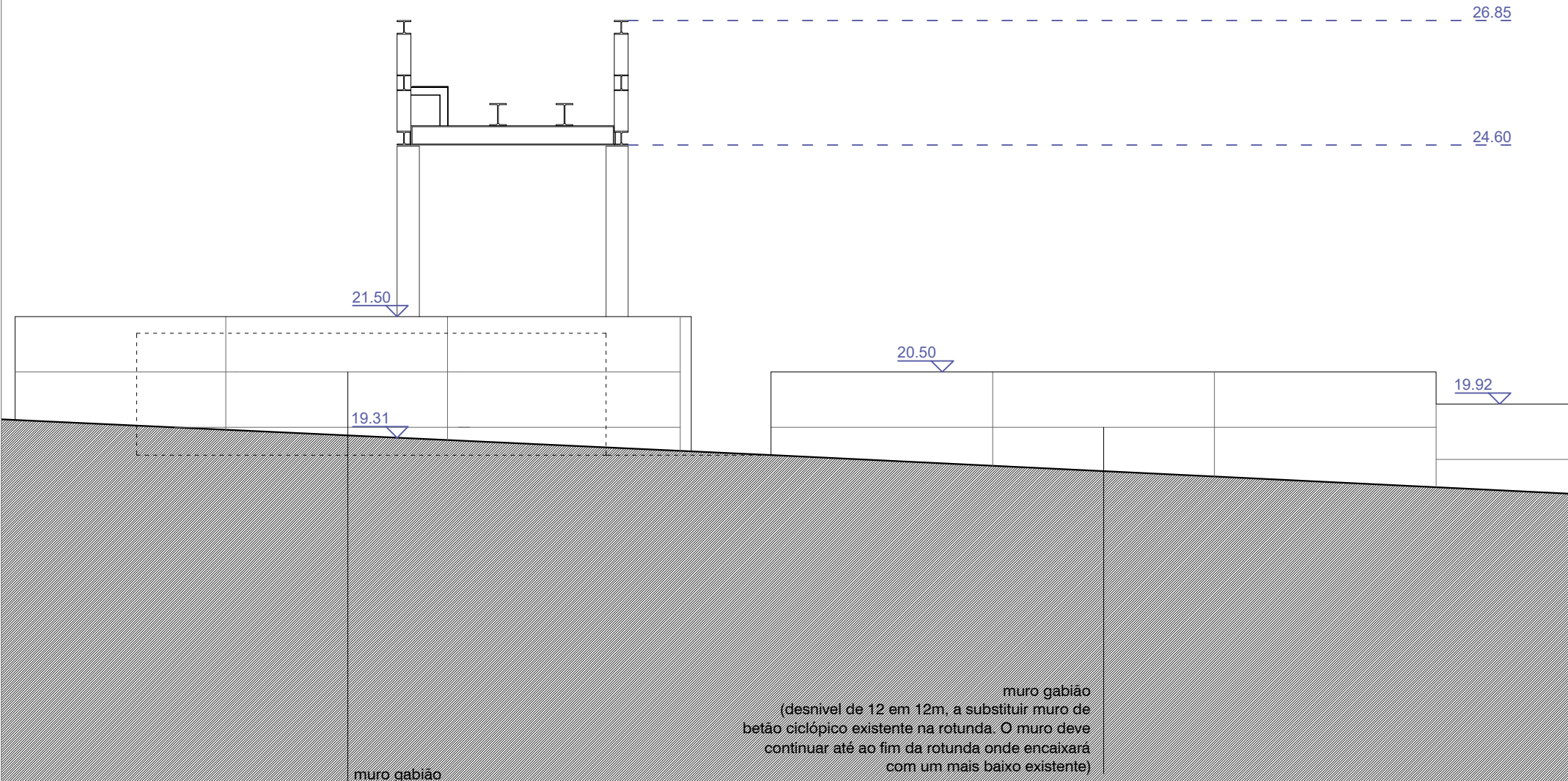

Perfil 9

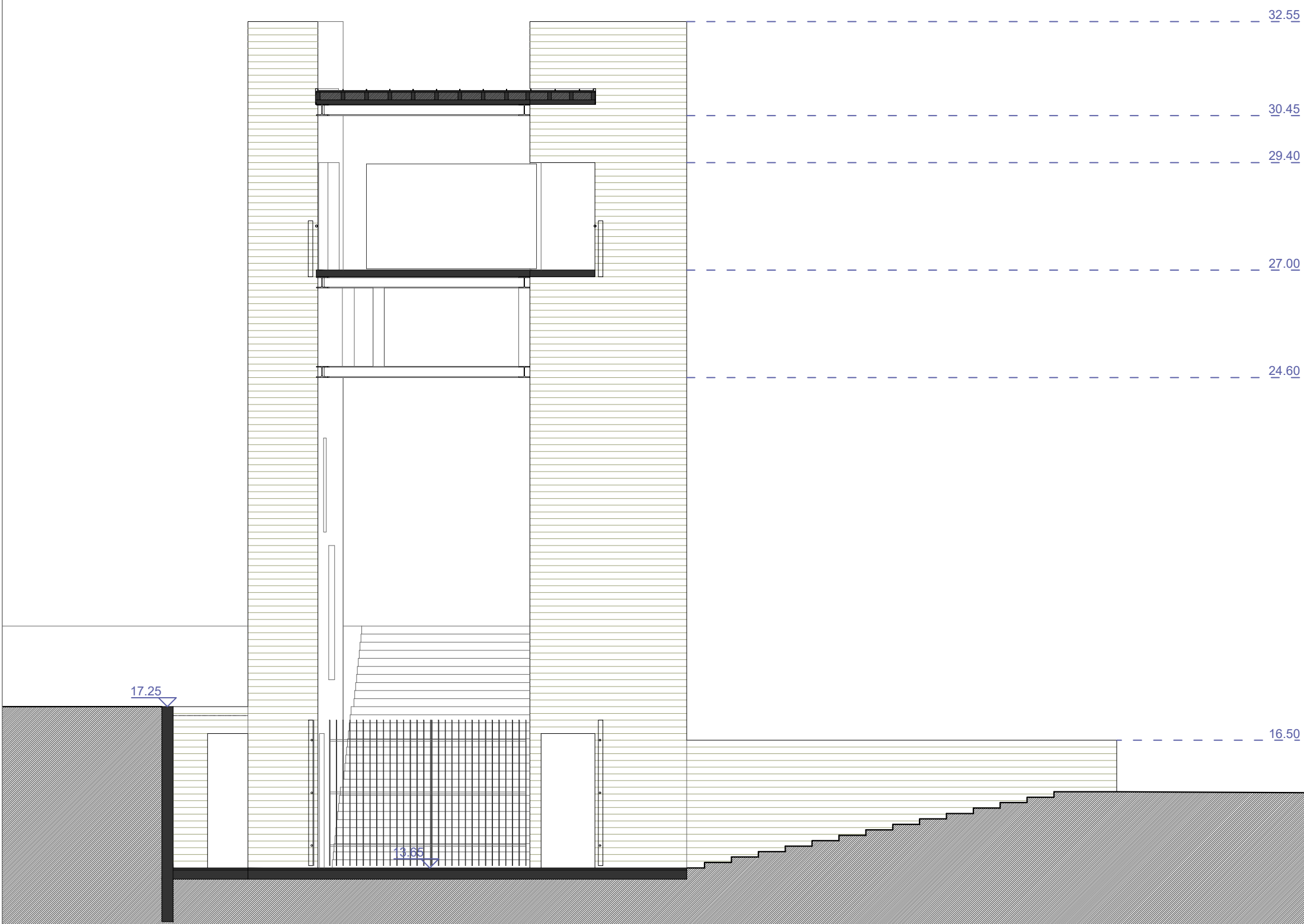

Perfil 7

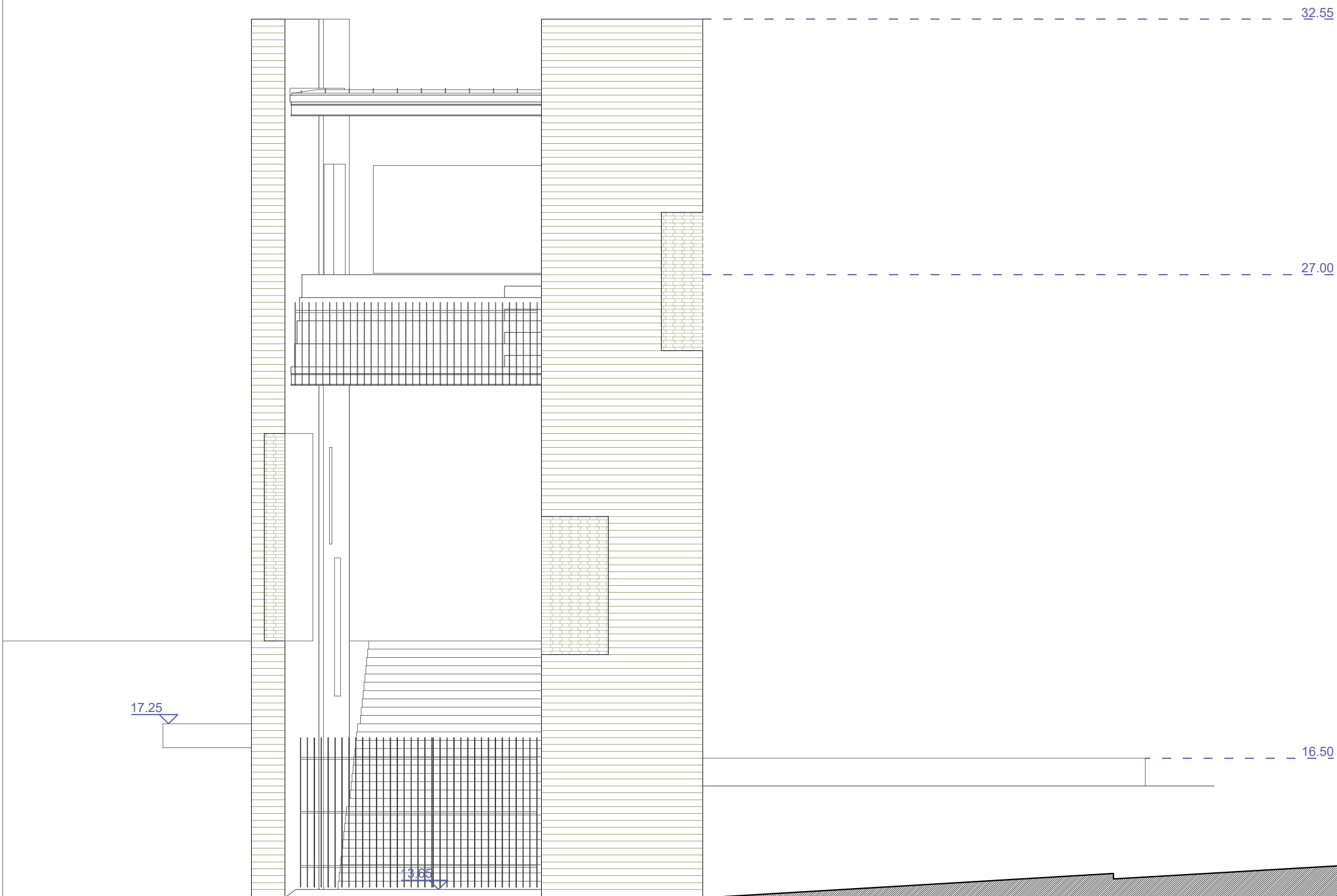

Perfil 8



**CÂMARA MUNICIPAL DE NAZARÉ**  
Av. Vieira Guimarães  
tel. 262 550 010  
2450-106 Nazaré, Portugal

Identificação:  
**Elaboração do projeto de arquitetura e arranjos exteriores do Funicular da Nazaré**

Concelho: Nazaré

Freguesia: Nazaré

Mobilidade | Engenharia de Tráfego | Design For All | Arquitetura Paisagista

Coordenação:  
Paula Teles [eng.]

Arquitetura Paisagista  
Coordenação:  
Bruno Sousa [arq. paisagista]

Arquitetura  
Coordenação:  
Vitor Silva [arquiteto]

mpt - mobilidade e planeamento do território Lda.  
Avenida Dr. Antunes Guimarães, 342 - 4100-073 | Porto  
tel. 228 314 143 | fax. 228 388 138  
www.mobilidadept.com | portugal@mobilidadept.com

Coordenadora Geral do Projeto:  
Paula Teles [eng.] | 035205

Projeto:  
**Arquitetura**

Fase:  
**ANTEPROJETO**

Designação:  
**Planta Geral de Intervenção - Terminal de Embarque à cota baixa - perfil 5, 6, 7, 8 e 9**

Data Desenho: Dez 2021 | Código: PJ.19.0283 | Escala: 1:100 | Nº Folha: 1.05.05

Nº Alteração: 00.00.00 | Detalhes da revisão: 00.00.00 | Assinatura: 00/00/0000 | Data: 00/00/0000

A informação contida nesta folha é propriedade intelectual da empresa Mobilidade e Planeamento do Território (DA, Tabela de direitos estão reservados. A reprodução parcial ou total dos mesmos é interdita salvo autorização escrita.